«УТВЕРЖДАЮ»

Заведующий МБДОУ "Детский сад № 70"

23.07.2025 г.	Подписано цифровой подписью: Постникова Ирина Анатольевна Дата: 2025.07.23 10:50:13 +03'00'	И.А. Постникова
дата	Электронная подпись	ФИО

ПАСПОРТ

дорожной безопасности образовательной организации

Муниципальное бюджетное дошкольное образовательное учреждение "Детский сад № 70"

(наименование образовательной организации, филиала образовательной организации)

2025 год

ПАСПОРТ
дорожной безопасности образовательной организации

Муниципальное бюджетное дошкольное образовательное учреждение "Детский сад № 70"

(наименование образовательной организации)

1. **Тип ОУ** Муниципальное
(тип)

2. **Вид** дошкольное образовательное учреждение
ДОУ, СОШ, школа-сад и т.д.

3 **Юридический адрес ОУ** улица Куйбышева, дом 48, город Тамбов,392000, Российская Федерация
(юридический адрес)

4 **Фактический адрес ОУ** улица Куйбышева, дом 48, город Тамбов,392000, Российская Федерация
(фактический адрес)

5 **Руководители ОУ:**

5.1 Директор заведующий Постникова Инна Анатольевна — 75-61-45
(Ф.И.О директора) (контактный телефон)

5.2 Заместитель директора по учебной работе заместитель заведующего Карпухина Елена Алексеевна — 75-61-45
(Ф.И.О заместителя по учебной работе) (контактный телефон)

+

5.3 Заместитель директора по воспитательной работе
(Ф.И.О заместителя по воспитательной работе) (контактный телефон)

+

5.4 Педагог, ответственный за профилактику ДДТТ Лосева Юлия Сергеевна — 75-61-45 — № 80 от 23.07.2025

(Ф.И.О педагога, ответственного за профилактику ДДТТ) (контактный телефон) (№ приказа о закреплении)

+

6. **Закреплённый за ОУ сотрудник ГИБДД** старший инспектор по исполнению административного законодательства ОСБ ДПС ГИБДД УМВД России по Тамбовской области, майор полиции - Сайганова Е.И.
(должность, Ф.И.О сотрудника ГИБДД)

7. **Ответственный работник муниципального органа управления образованием** начальник отдела развития дошкольного образования управления дошкольного образования администрации города Тамбова Тамбовской области - Михайлова О.А.
(должность, Ф.И.О)

8. **Руководитель или ответственный работник дорожно-эксплуатационной организации, осуществляющей содержание улично-дорожной сети** директор ТОГКУ "Тамбовавтодор" - Соколов В.П.
(должность, Ф.И.О)

9. Количество учащихся (общее) **218**
(количество)

По параллелям:

1.5-2 лет	1 (количество классов)	8 (количество человек)
2-3 лет	1 (количество классов)	21 (количество человек)
3-4 лет	2 (количество классов)	43 (количество человек)
4-5 лет	3 (количество классов)	51 (количество человек)
5-6 лет	2 (количество классов)	48 (количество человек)
6-7 лет	2 (количество классов)	47 (количество человек)

10. Время занятий в ОО 07.00 -19.00
(I смена, с.. до)

(II смена, с.. до)

(внеклассные занятия, с.. до)

11. Наличие отряда ЮИД

0	0	0
(возраст с.. до... лет)	(количество)	(руководитель)

12. Схема безопасного подхода к ОО — Схема
13. Фото подхода к ОО — Фото
14. Уголок по БДД+Стенд безопасного маршрута — Фото
15. Кабинет по БДД — Фото
16. Учебно-тренировочный перекрёсток — Фото
17. Школьный автобус (сведения) — Фото
18. Схемы движения школьных автобусов — Фото
19. Справки, рапорты, информации — Фото

---

20. Учебная программа по БДД:

"Светофор"	3-7 лет	39	Т.И.Данилова
(название программы)	(целевая аудитория)	(количество часов)	(разработчик программы)

+

---

21. Информация о ДТП с участием учащихся ОО:

0
(данные о ДТП)

+

---

22. Координаты образовательной организации — **Долгота** 44 | 4454538 — **Широта** 52 | 7305157

23. Интенсивность движения транпортных средств: 500 единиц в час

24. Интенсивность движенияпешеходов: 300 человек в час

25. Инженерное обустройство улично-дорожной сети около образовательной организации. Требуется в соответствии с нормативами:

пешеходных переходов: 14

** из них внеуличных	
остановок маршрутных ТС	
тротуаров, пешеходных дорожек	

26. Количество технических средств организации дорожного движения у образовательной организации

светофоров	7
** изних пешеходные	7
** Т7	
знаки 5.19.1 (2)	43
** из них над проезжей частью	23
знаки 1.23	4
** из них основной	2
** предварительный	2
средства светодиодной индикации	0
разметка 1.14.1	24
** в том числе, на желтом фоне	0
разметка 1.24.1.	0
искусственных неровностей	2
пешеходных ограждений	2

Схема безопасного подхода к образовательной организации (сканы, электронные схемы безопасных маршрутов)

+Фото

Вернуться на главную

0

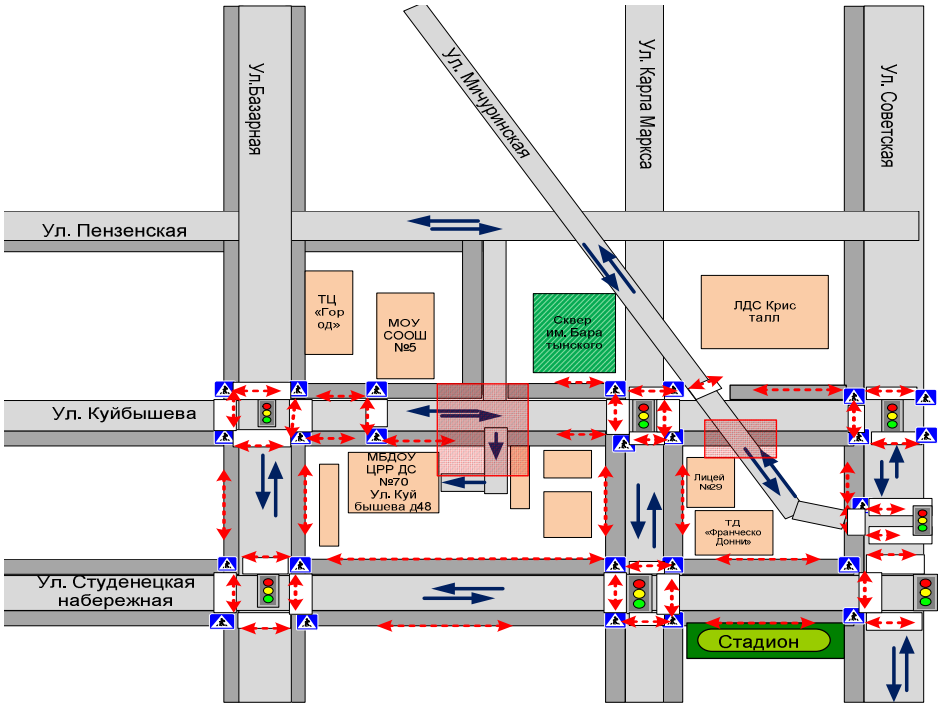

- жилая застройка
- проезжая часть
- тротуар
- пешеходный переход
- направление безопасного движения группы детей к стадиону, парку или в спортивно-оздоровительный комплекс
- движение транспортных средств
- опасные участки

Фото подхода к образовательной организации

Вернуться на главную

0

Подпись

+Фото

Фото на странице: 2

1

Подпись

2

Подпись

3

Подпись

4

Подпись

5

Подпись

6

Подпись

7

Подпись

8

Подпись

9

Подпись

Уголок БДД + Стенд безопасного машрута

Вернуться на главную

+Фото

Фото на странице: 0

1

3

4

5

6

7

Кабинет по БДД

+Фото

Фото на странице: 0

Вернуться на главную

0

1

2

4

5

6

7

Учебно-тренировочный перекрёсток

Вернуться на главную

+Фото

Фото на странице: 0

0

1

2

3

4

5

6

7

Информация об обеспечении безопасности перевозок детей специальным транспортным средством (автобусом).

Общие сведения

Количество автобусов: 0

	Марка	Модель	Государственный регистрационный знак
1			
2			
3			
4			
5			
6			
7			
8			
9			
10			

Соответствие конструкции требованиям,

1. Сведения о водителе автобуса

Фамилия, имя, отчество	Принят на работу	Стаж в категории D	Дата предстоящего мед. осмотра	Период проведения стажировки	Повыше-ние ква-лификации	Допущенные нару-шения ПДД

2. Организационно-техническое обеспечение

1) Лицо, ответственное, за обеспечение безопасности дорожного движения:

0

назначено

прошло аттестацию

2) Организация проведения предрейсового медицинского осмотра водителя:

осуществляет 0

(Ф.И.О. специалиста)

на основании

действительного до

3) Организация проведения предрейсового технического осмотра транспортного средства:

осуществляет 0

(Ф.И.О. специалиста)

на основании

действительного до

4) Дата очередного технического осмотра 0

5) Место стоянки автобуса в нерабочее время 0

меры, исключающие несанкционированное использование

3. Сведения о владельце

Юридический адрес владельца 0

Фактический адрес владельца 0

Телефон ответственного лица

4. Сведения об организациях, осуществляющих техническое обслуживание и ремонт автобусов

0

5. Сведения об организациях, осуществляющих перевозку детей специальным транспортным средством (автобусом)

0

рекомендуемый список контактов организаций, осуществляющих перевозку детей специальным транспортным средством (автобусом).

6. Сведения о ведении журнала инструктажа

0

Схемы движения школьных автобусов (сканы, электронные схемы движения школьных автобусов)

+Фото

Вернуться на главную

0

Акты обследований образовательной организации

Вернуться на главную

+Фото

Фото на странице: 0

0

1

2

3

4

5

6

7